



Notificación de actividad de construcción (CA) del proyecto ferroviario regional Silver Line de AWH

Detalles de la actividad de construcción (CA)

Notification Date: lunes junio 12, 2023

| | |
|--|--|
| Construction Activity Start Date: viernes 23 de junio de 2023 | Construction Activity Work Time: 7AM -9PM (Mon - Sun) |
|--|--|

Contractor Information:

Contractor: Archer Western Herzog (AWH) and Subcontractors

Contractor Contact Name: Marvin Jackson, AWH PI/CR Manager - 214.585.7308

Construction Activity Location: Entre Erie St. y Perry en Carrollton, Texas

Address (If Applicable): N.A. **City, State Zip:** Carrollton, Texas

Alcance de la Actividad de Construcción:

AWH y subcontratistas para cerrar la vía férrea DGNO durante 10 días para construir una vía shoofly. El cierre de pista de 10 días comenzará el **viernes 23 de junio de 2023 y durará hasta el domingo 2 de julio de 2023**. Los horarios de trabajo serán de **7:00 a. m. a 9:00 p. m.** durante 10 días consecutivos.

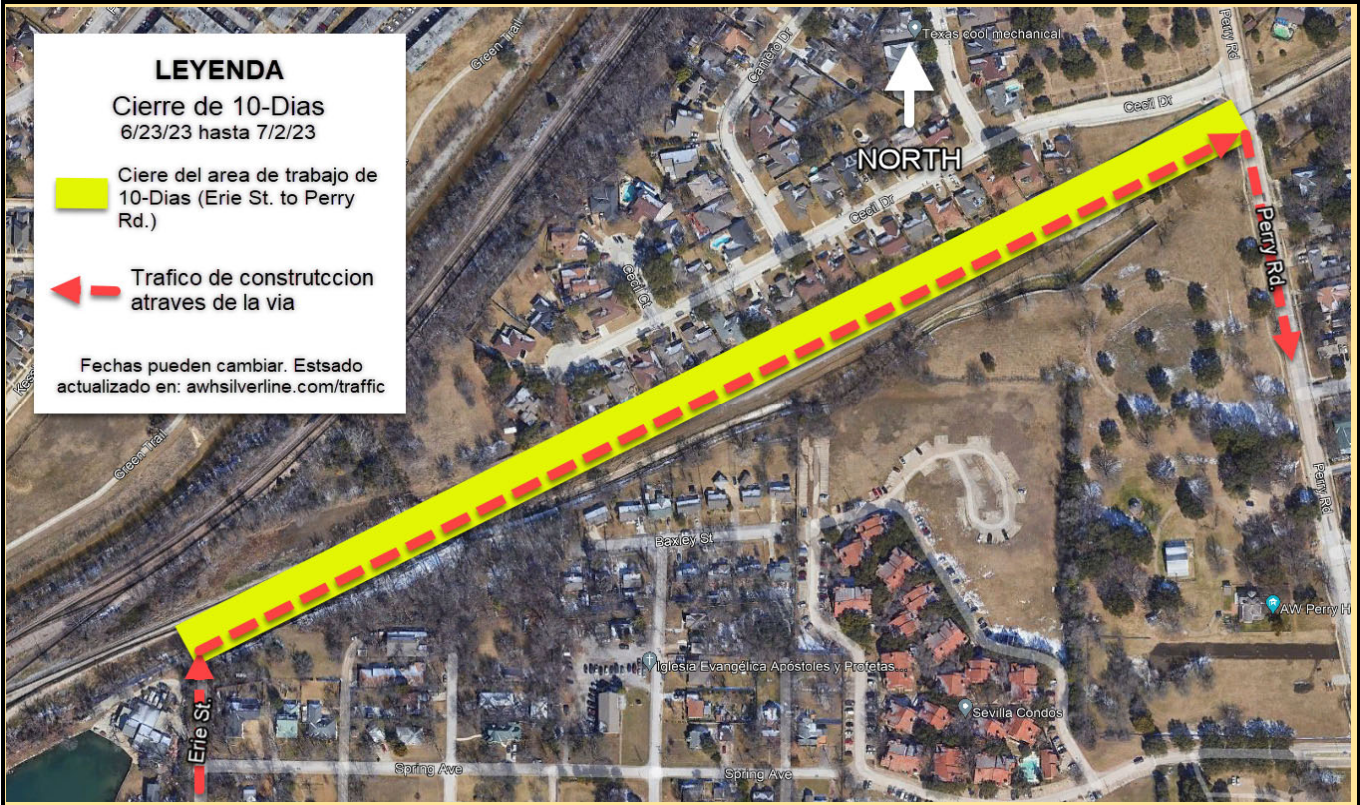



Notificación de actividad de construcción (CA) del proyecto ferroviario regional Silver Line de AWH

Detalles de la actividad de construcción (CA)

El Erie St. a Perry Rd. La construcción Shoofly DGNO de 10 días será la siguiente:

1. AWH/Subs ("Tripulaciones") para instalar señalización de tráfico y barricadas.
2. Equipos que se movilizarán en el sitio para asegurar el área de trabajo para la seguridad de los trabajadores, el tráfico vivo y los peatones.
3. Tripulaciones para movilizar equipos pesados de construcción civil (grúas, equipos de perforación, excavadoras, flotas de vehículos, volquetes, camiones de reparto, hormigoneras, etc.) en el sitio.
4. Cuadrillas para iniciar actividades de construcción (demolición de vía, excavación, acarreo, construcción de muros, construcción de rieles, etc.) del shoofly (ferrocarril temporal).
5. Una vez que las cuadrillas terminen con las actividades de construcción del puente, realizarán la limpieza final de la construcción y se retirarán del área.

Nota: El equipo de Información Pública/Relaciones Comunitarias ("PI/CR") de AWH deberá notificar a los propietarios residenciales adyacentes sobre el alcance del trabajo para esta próxima actividad. La participación de la comunidad, el barrido de calles y el marcado requerido se mantendrán durante todas las actividades de construcción.

Documentos adjuntos: NA

Contactos de contratistas de AWH:

AWH Safety Mgr. Bill Abbott, (817) 538-0081

AWH QC Mgr. Jim Grady, (817) 823-8846

AWH CA Mgr. Marvin Jackson, (214) 585-7308

Construction Hotline 972.833.2856

Report Prepared by: Marvin Jackson, AWH

Title: CBRR CR&PI Manager

Report Title: 20230612s - CA0169 - Erie_to_Perry_10-Day_DGNO_Shutdown_-_Carrollton